

POUR PLUS D'INFOS RENDEZ-VOUS SUR : [www.runningclubcampigny.fr](http://www.runningclubcampigny.fr)

TRAIL DU DOMAINE DE TORF - 41 KM (41.000 km) - 24 Juin 2018  
CLASSEMENT GENERAL - 41.000 mm

Page 1/1  
13:38

Cl	Nom - Prénom	Nat	Licence	Doss.	Né	Cl	Cat	Cl	Sx	Temps	Moy.	Club
1	LAMY Pierre	FRA		n°3019	89	1	SEM	1	M	03:15:16	12.60	[76] CLUB ATHLÉTIQUE CAUCHOIS
2	VALLIN Joachim	FRA		n°3040	76	1	V1M	2	M	03:33:41	11.51	[27] Non Licencié
3	TCHISSAMBOU Richard	FRA		n°3039	84	2	SEM	3	M	03:35:54	11.39	[97] CASL
4	BOUQUET Romain	FRA		n°3003	81	3	SEM	4	M	03:49:21	10.73	[76] Non Licencié
5	JACQUES Arnaud	FRA		n°3014	79	4	SEM	5	M	03:49:53	10.70	[27] 027003 AS LA HAYE MALHERBE
6	RINNA Vincent	FRA		n°3037	80	5	SEM	6	M	03:54:28	10.49	[76] Non Licencié
7	PIEDNOEL Claude	FRA	873729	n°3044	53	1	V3M	7	M	04:01:45	10.18	CS GRAVENCHON
8	BRITAY Nicolas	FRA		n°3004	79	6	SEM	8	M	04:06:54	9.96	[77] TRI AVENTURE AVONFONTAINEBLEAU
9	LAPERDRIX Alexandre	FRA		n°3021	77	2	V1M	9	M	04:09:21	9.87	[76] Non Licencié
10	JUERY Fabien	FRA		n°3045	84	7	SEM	10	M	04:10:54	9.81	Non Licencié
11	AVENEL Jerome	FRA		n°3001	86	8	SEM	11	M	04:14:01	9.68	[76] Non Licencié
12	DRIEU Clarisse	FRA		n°3009	73	1	V1F	1	F	04:14:04	9.68	[76] CSGRAVENCHON
13	CANEL Didier	FRA		n°3005	63	1	V2M	12	M	04:14:05	9.68	[27] SPORT AVENTURE
14	MARC Fabienne	FRA		n°3027	80	1	SEF	2	F	04:24:51	9.29	[76] TRAILERS NORMANDS
15	MAIRET Ronan	FRA		n°3026	78	3	V1M	13	M	04:34:43	8.95	[27] Non Licencié
16	DOBIGNY Julien	FRA		n°3008	81	9	SEM	14	M	04:37:42	8.86	[27] Non Licencié
17	LAUNAY Nicolas	FRA		n°3022	76	4	V1M	15	M	04:38:41	8.83	[27] 27026
18	HENNET Thierry	FRA		n°3012	60	2	V2M	16	M	04:39:10	8.81	[14] E.S TROARN ATHLÉTISME
19	LE SAUX Thierry	FRA		n°3023	71	5	V1M	17	M	04:40:05	8.78	[76] Non Licencié
20	PAUL Alexandre	FRA		n°3033	82	10	SEM	18	M	04:43:53	8.67	[27] AMICALE ATHLETIC DU ROUMOIS
21	VASSE Frederique	FRA		n°3041	82	2	SEF	3	F	04:46:29	8.59	[76] Non Licencié
22	VASSE Yves	FRA		n°3042	82	11	SEM	19	M	04:46:29	8.59	[76] Non Licencié
23	MAILLARD Nicolas	FRA		n°3025	82	12	SEM	20	M	04:48:46	8.52	[27] AMICALE ATHLÉTISME DU ROUMOIS
24	ZIEMBA Mathieu	FRA		n°3043	80	13	SEM	21	M	04:51:20	8.44	[76] Non Licencié
25	HERAMBOURG Sebastien	FRA		n°3013	77	6	V1M	22	M	04:51:22	8.44	[27] KMS DE L'ESPERANCE
26	KUBECKI Reynald	FRA		n°3018	69	7	V1M	23	M	04:52:40	8.41	[76] ASSO SIDEL
27	ROMO Corinne	FRA		n°3038	68	1	V2F	4	F	04:56:42	8.29	[76] CCPB
28	LAMY-GOULET Marie-josé	FRA		n°3020	61	2	V2F	5	F	04:56:42	8.29	[76] CCPB
29	DUBUC Sébastien	FRA		n°3010	73	8	V1M	24	M	05:04:41	8.07	[50] TRAILEURS EN COTENTIN
30	PERIE Etienne	FRA		n°3034	72	9	V1M	25	M	05:06:46	8.02	[27] Non Licencié
31	CASTELLANI Jean-simon	FRA		n°3007	73	10	V1M	26	M	05:11:00	7.91	[76] LHSA
32	CASTELLANI Gwénaële	FRA		n°3006	73	2	V1F	6	F	05:11:02	7.91	[76] LES JAMBES DE BOIS
33	FAIZ Sylvie	FRA		n°3011	78	3	V1F	7	F	05:20:52	7.67	[27] RCCCA
34	MAZQUIAIN Pedro	FRA		n°3031	61	3	V2M	27	M	05:23:32	7.60	[27] Non Licencié
35	QUEREY Thomas	FRA		n°3036	86	14	SEM	28	M	05:25:52	7.55	[27] KMS DE L'ESPERANCE
36	BAZIRE PIRON Veronique	FRA		n°3002	77	4	V1F	8	F	05:25:52	7.55	[14] 14054
37	JEAN Thierry	FRA		n°3017	68	4	V2M	29	M	05:31:27	7.42	[27] AS LA HAYEMALHERBE 027003
38	MARTINET Christophe	FRA		n°3029	69	11	V1M	30	M	05:31:28	7.42	[27] 027003 ASHM
39	JACQUES Hervé	FRA		n°3015	82	15	SEM	31	M	05:44:09	7.15	[76] RANDO SPORT VTT
40	PILLU Gerard	FRA		n°3035	60	5	V2M	32	M	05:49:22	7.04	[14] ACVA VANDRIMAREZ
41	MARTINET Veronique	FRA		n°3030	67	3	V2F	9	F	06:00:02	6.83	[27] 027003 ASHM
42	JACQUES Marianne	FRA		n°3016	76	5	V1F	10	F	06:00:03	6.83	[27] 027003 ASHM

CHRONOMETRAGE événement SPORTIF

Trails Courses sur route Inscriptions  
Chronométrage par puces Classements



07 82 86 81 76

[contact@mp-sports-events.fr](mailto:contact@mp-sports-events.fr)

[www.mp-sports-events.fr](http://www.mp-sports-events.fr)

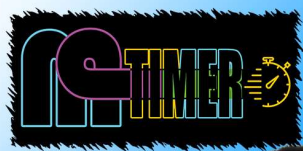

POUR PLUS D'INFOS RENDEZ-VOUS SUR : [www.runningclubcampigny.fr](http://www.runningclubcampigny.fr)



TRAIL DU DOMAINE DE TORF - 24 KM (24.000 km) - 24 Juin 2018  
CLASSEMENT GENERAL - 24.000 mm

Page 1/1  
12:13

Clt	Nom - Prénom	Nat	Licence	Doss.	Né	Clt Cat	Clt Sx	Temps	Moy.	Club
1	GILLES Yves	FRA		n°2044	65	1 V2M	1 M	01:50:10	13.07	Non Licencié
2	BOUTEILLER David	FRA		n°2005	73	1 V1M	2 M	01:51:47	12.88	[76] Non Licencié
3	BERTOIS Emeric	FRA		n°2002	82	1 SEM	3 M	01:52:34	12.79	[76] CCPBLFA
4	VALE Antonio	FRA	2033625	n°2040	72	2 V1M	4 M	01:53:43	12.66	[76] AC BARENTIN
5	CAUVIN Paul	FRA		n°2009	98	1 ESM	5 M	01:54:36	12.57	[27] Non Licencié
6	GUIBOUT Jérôme	FRA		n°2015	89	2 SEM	6 M	01:55:25	12.48	[27] Non Licencié
7	LEFRANCOIS Alexis	FRA		n°2026	74	3 V1M	7 M	01:57:03	12.30	[27] SPORT AVENTURE
8	GALBOURDIN Guillaume	FRA		n°2013	86	3 SEM	8 M	02:01:04	11.90	[27] RAIDS DINGUES
9	PETIT Céline	FRA		n°2034	88	1 SEF	1 F	02:02:00	11.80	[76] PIRANHAS
10	LECARPENTIER Nicolas	FRA		n°2023	84	4 SEM	9 M	02:02:59	11.71	[76] Non Licencié
11	BOURDON Francois	FRA		n°2003	80	5 SEM	10 M	02:05:16	11.50	[76] Non Licencié
12	TOULLET Arnauld	FRA		n°2039	76	4 V1M	11 M	02:05:45	11.45	[76] ADN_GPS
13	IBOS-BLAIN Sandrine	FRA		n°2019	78	1 V1F	2 F	02:08:04	11.24	[27] VRAC
14	LEPRETRE Mickael	FRA		n°2028	73	5 V1M	12 M	02:08:42	11.19	[76] Non Licencié
15	CALMEJANE Ju	FRA		n°2008	80	6 SEM	13 M	02:11:52	10.92	[22] Non Licencié
16	SOLLEZ Samuel	FRA		n°2042	72	6 V1M	14 M	02:14:48	10.68	Non Licencié
17	GUILLEMARD Cyril	FRA		n°2016	75	7 V1M	15 M	02:15:24	10.64	[76] CLUB ATHLETIC CAUCHOIS
18	BOUTEILLER Aurelie	FRA		n°2004	78	2 V1F	3 F	02:17:28	10.48	[76] Non Licencié
19	LECOMTE David	FRA		n°2025	75	8 V1M	16 M	02:19:50	10.30	[76] ASSO SIDEL
20	RENAUX Richard	FRA		n°2037	79	7 SEM	17 M	02:20:01	10.28	[27] PONT AUDEMERE TRIATHLON
21	PINEL Simon	FRA		n°2035	91	8 SEM	18 M	02:27:56	9.73	[27] Non Licencié
22	HENROTTE-BOIS Michel	FRA		n°2017	61	2 V2M	19 M	02:29:07	9.66	[27] Non Licencié
23	LACOUR Cédric	FRA		n°2022	90	9 SEM	20 M	02:31:55	9.48	[27] Non Licencié
24	HEUTTLE Gaylord	FRA		n°2043	87	10 SEM	21 M	02:35:33	9.26	DSA Antony
25	GRENIER Fabrice	FRA		n°2014	65	3 V2M	22 M	02:35:42	9.25	[76] Non Licencié
26	JAËGLE Sandra	FRA		n°2021	86	2 SEF	4 F	02:35:42	9.25	[76] CCPB
27	LESAULNIER Yves	FRA		n°2029	61	4 V2M	23 M	02:37:20	9.15	[27] Non Licencié
28	LEGRAND Emmanuel	FRA		n°2027	82	11 SEM	24 M	02:37:41	9.13	[27] Non Licencié
29	MESLIN Julien	FRA		n°2032	83	12 SEM	25 M	02:38:17	9.10	[27] Non Licencié
30	MASSIN Vianney	FRA		n°2045	94	13 SEM	26 M	02:40:09	8.99	Non Licencié
31	MAUCOURT Pascal	FRA		n°2031	69	9 V1M	27 M	02:42:16	8.87	[27] Non Licencié
32	LECLERC Frederic	FRA		n°2024	73	10 V1M	28 M	02:43:13	8.82	[76] Non Licencié
33	THIVILLIER Franck	FRA		n°2038	79	14 SEM	29 M	02:45:28	8.70	[76] Non Licencié
34	JAMES Magali	FRA		n°2020	73	3 V1F	5 F	02:50:11	8.46	[27] ASSOCIATION RUNNING 27210
35	PAUMIER Xavier	FRA		n°2033	74	11 V1M	30 M	02:50:11	8.46	[27] PONTAUDEMERE AC
36	DELAMARE Mathieu	FRA		n°2010	82	15 SEM	31 M	02:50:34	8.44	[27] Non Licencié
37	MARTIN Laurent	FRA		n°2030	60	5 V2M	32 M	02:56:49	8.14	[76] Non Licencié
38	DELGERY Jerome	FRA		n°2011	72	12 V1M	33 M	02:56:50	8.14	[27] ASSOCIATION RUNNING 27210

CHRONOMETRAGE événement SPORTIF

Trails Courses sur route Inscriptions  
Chronométrage par puces Classements

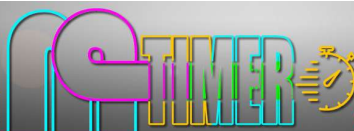

07 82 86 81 76

[contact@mp-sports-events.fr](mailto:contact@mp-sports-events.fr)

[www.mp-sports-events.fr](http://www.mp-sports-events.fr)

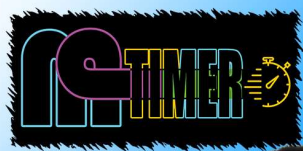

POUR PLUS D'INFOS RENDEZ-VOUS SUR : [www.runningclubcampigny.fr](http://www.runningclubcampigny.fr)



TRAIL DU DOMAINE DE TORF - 15 KM (15.000 km) - 24 Juin 2018  
CLASSEMENT GENERAL - 15.000 mm

Clt	Nom - Prénom	Nat	Licence	Doss.	Né	Clt Cat	Clt Sx	Temps	Moy.	Club
1	GUIGNARD Simon	FRA		n°1067	99	1 JUM	1 M	00:57:06	15.76	[76] LFA
2	COLANGE Bertrand	FRA		n°1033	94	1 SEM	2 M	01:00:04	14.99	[27] EAC TRAIL
3	ZOUARI Guillaume	FRA		n°1136	88	2 SEM	3 M	01:03:19	14.22	[27] Non Licencié
4	FRÉDÉRIC Deglos	FRA		n°1060	72	1 V1M	4 M	01:03:21	14.21	[27] AMICALE ATHLÉTISME DU ROUMOIS
5	SAMUEL Floquet	FRA		n°1119	86	3 SEM	5 M	01:03:59	14.07	[27] PONTAUDEMÉR AC
6	FAIZ Hassan	FRA		n°1056	64	1 V2M	6 M	01:05:44	13.69	[27] RCCCA
7	FAUCILLERS Bruno	FRA		n°1058	67	2 V2M	7 M	01:06:38	13.51	[27] PONTAUDEMÉR AC
8	SOREL Damien	FRA		n°1143	00	2 JUM	8 M	01:06:59	13.44	Asso Sidel
9	MANDEVILLE Quentin	FRA		n°1092	84	4 SEM	9 M	01:07:04	13.42	[27] PONTAUDEMÉR AC
10	LEROUX Santiana	FRA		n°1088	76	2 V1M	10 M	01:09:58	12.87	[27] Non Licencié
11	AUBIN Baptiste	FRA		n°1005	75	3 V1M	11 M	01:10:41	12.74	[76] Non Licencié
12	CAVELIER Sebastien	FRA		n°1024	75	4 V1M	12 M	01:10:56	12.69	[76] Non Licencié
13	PIERRE Carl	FRA		n°1105	75	5 V1M	13 M	01:11:59	12.50	[76] Non Licencié
14	NOË Yoann	FRA		n°1001	80	5 SEM	14 M	01:13:55	12.18	[27] PONT AUDEMÉR TRIATHLON
15	LEDUEY Régis	FRA		n°1085	59	3 V2M	15 M	01:14:35	12.07	[76] Non Licencié
16	JOANNIER Patrick	FRA		n°1076	69	6 V1M	16 M	01:14:51	12.03	[27] 27010
17	DUMONT Pascal	FRA		n°1049	72	7 V1M	17 M	01:14:51	12.03	[76] ASDR
18	BRESSAN Angelo	FRA		n°1021	85	6 SEM	18 M	01:14:51	12.02	[27] Non Licencié
19	FAIZ Hicham	FRA		n°1057	00	3 JUM	19 M	01:15:02	12.00	[27] RCCCA
20	COSTILS Gilles	FRA		n°1035	62	4 V2M	20 M	01:16:02	11.84	[27] PONTAUDEMÉR AC
21	VIGNAIS Mathieu	FRA		n°1134	79	7 SEM	21 M	01:16:54	11.70	[14] Non Licencié
22	ROY Cedric	FRA		n°1117	72	8 V1M	22 M	01:16:56	11.70	[27] PONTAUDEMÉR AC
23	HOUARD Régis	FRA		n°1071	77	9 V1M	23 M	01:17:00	11.69	[76] SAFRAN NACELLES
24	LEMERCIER Yoann	FRA		n°1086	78	10 V1M	24 M	01:17:27	11.62	[27] Non Licencié
25	DELOUBRIERE Guillaume	FRA		n°1041	96	1 ESM	25 M	01:17:32	11.61	[76] Non Licencié
26	JEBALI Ayman	FRA		n°1075	82	8 SEM	26 M	01:17:46	11.57	[76] Non Licencié
27	BINA Fabrice	FRA		n°1014	85	9 SEM	27 M	01:19:03	11.39	[76] TEAM RADICATRAIL
28	VALAUNEY Mathieu	FRA		n°1129	86	10 SEM	28 M	01:20:31	11.18	[76] Non Licencié
29	DUMESNIL Patrice	FRA		n°1048	58	1 V3M	29 M	01:20:51	11.13	[76] Non Licencié
30	CORDEIRO Roger	FRA		n°1141	76	11 V1M	30 M	01:21:04	11.10	Non Licencié
31	PIMONT Damien	FRA		n°1107	74	12 V1M	31 M	01:21:24	11.06	[27] Non Licencié
32	AVIEGNE Fabrice	FRA		n°1006	75	13 V1M	32 M	01:21:40	11.02	[76] AS TOTAL NORMANDIE
33	KARAKANIAN Frederic	FRA		n°1077	66	5 V2M	33 M	01:21:45	11.01	[76] EMSL
34	LECORDIER François	FRA		n°1083	69	14 V1M	34 M	01:22:01	10.97	[27] Non Licencié
35	MASSELIN Mathieu	FRA		n°1096	86	11 SEM	35 M	01:22:59	10.85	[76] Non Licencié
36	BOBARD Jean marc	FRA		n°1017	79	12 SEM	36 M	01:23:14	10.81	[27] Non Licencié
37	BACHELEY Hervé	FRA		n°1007	67	6 V2M	37 M	01:23:26	10.79	[27] Non Licencié
38	BARBARAY Antoine	FRA		n°1011	82	13 SEM	38 M	01:23:47	10.74	[76] Non Licencié
39	COULON Jérôme	FRA		n°1036	72	15 V1M	39 M	01:24:12	10.69	[27] AMICALE ATHLÉTISME DU ROUMOIS
40	PLAISSY Nicolas	FRA		n°1109	87	14 SEM	40 M	01:24:24	10.67	[76] Non Licencié
41	VASTEL Armelle	FRA		n°1132	80	1 SEF	1 F	01:24:57	10.60	[27] PONTAUDEMÉR AC
42	GOSSE Pascal	FRA		n°1064	65	7 V2M	41 M	01:25:42	10.50	[27] Non Licencié
43	ALEXANDRE Florent	FRA		n°1002	96	2 ESM	42 M	01:25:42	10.50	[76] BOIS ET VALLÉES VTT
44	DUTEIL Philippe	FRA		n°1052	60	8 V2M	43 M	01:25:49	10.49	[14] Non Licencié
45	QUAGHEBEUR Josse	FRA		n°1113	74	16 V1M	44 M	01:26:40	10.38	[27] PONTAUDEMÉR TRIATHLON
46	DORÉ Delphine	FRA		n°1044	81	2 SEF	2 F	01:26:41	10.38	[27] PONTAUDEMÉR AC
47	LETELLIER Myriam	FRA		n°1089	73	1 V1F	3 F	01:26:55	10.36	[27] Non Licencié
48	VALVERT Stephane	FRA		n°1131	72	17 V1M	45 M	01:27:08	10.33	[27] C.O HARFLEURAI
49	STEPHANIE Heranval	FRA		n°1122	74	2 V1F	4 F	01:27:15	10.32	[76] BOUSSOLE GONFREVILLAISE
50	BOURDAUD Sylvain	FRA		n°1019	75	18 V1M	46 M	01:27:58	10.23	[27] Non Licencié
51	LASSADE Romain	FRA		n°1080	86	15 SEM	47 M	01:28:41	10.15	[76] Non Licencié
52	PLATEL Grégory	FRA		n°1110	77	19 V1M	48 M	01:29:17	10.08	[27] Non Licencié
53	PRENTOUT Stephane	FRA		n°1111	80	16 SEM	49 M	01:30:19	9.97	[27] Non Licencié
54	DUPARC Clément	FRA		n°1050	90	17 SEM	50 M	01:30:25	9.96	[76] Non Licencié
55	GASNIER Rémi	FRA		n°1061	78	20 V1M	51 M	01:30:29	9.95	[27] Non Licencié
56	LETIERS Thomas	FRA		n°1090	81	18 SEM	52 M	01:31:26	9.84	[27] Non Licencié
57	VAUTIER Didier	FRA		n°1133	52	2 V3M	53 M	01:31:28	9.84	[76] Non Licencié
58	OPER Alexis	FRA		n°1140	86	19 SEM	54 M	01:31:51	9.80	Non Licencié
59	CHRISTOPHE Vincent	FRA		n°1030	82	20 SEM	55 M	01:32:08	9.77	[76] SAFRAN NACELLES
60	DE MELLO Laurent	FRA		n°1039	69	21 V1M	56 M	01:32:22	9.74	[27] Non Licencié
61	LEPRETRE Jeremy	FRA		n°1087	00	4 JUM	57 M	01:32:33	9.72	[76] Non Licencié

CHRONOMETRAGE événement SPORTIF

Trails Courses sur route Inscriptions  
Chronométrage par puces Classements

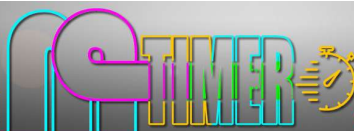

07 82 86 81 76

[contact@mp-sports-events.fr](mailto:contact@mp-sports-events.fr)

[www.mp-sports-events.fr](http://www.mp-sports-events.fr)

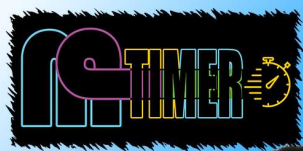

POUR PLUS D'INFOS RENDEZ-VOUS SUR : [www.runningclubcampigny.fr](http://www.runningclubcampigny.fr)

TRAIL DU DOMAINE DE TORF - 15 KM (15.000 km) - 24 Juin 2018  
CLASSEMENT GENERAL - 15.000 mm

Cl	Nom - Prénom	Nat	Licence	Doss.	Né	Cl	Cat	Cl	Sx	Temps	Moy.	Club
62	GRUEL Denis	FRA		n°1066	61	9	V2M	58	M	01:32:50	9.70	[27] SPORT AVENTURE
63	TARRAIN Christelle	FRA		n°1123	70	3	V1F	5	F	01:32:50	9.70	[27] Non Licencié
64	MANIER Gwen	FRA		n°1093	79	21	SEM	59	M	01:33:22	9.64	[27] Non Licencié
65	AMMELOOT Guillaume	FRA		n°1004	82	22	SEM	60	M	01:33:23	9.64	[62] Non Licencié
66	HUSTÉ Vincent	FRA		n°2018	74	22	V1M	61	M	01:33:23	9.64	[27] Non Licencié
67	HOSTIOU Jean-françois	FRA		n°1070	79	23	SEM	62	M	01:33:25	9.63	[27] Non Licencié
68	MERCIER Hugo	FRA		n°1144	90	24	SEM	63	M	01:33:34	9.62	Non Licencié
69	DUMENIL Carole	FRA		n°1047	70	4	V1F	6	F	01:34:06	9.57	[76] Non Licencié
70	LAMY Franck	FRA		n°1078	55	3	V3M	64	M	01:34:12	9.55	[76] Non Licencié
71	ALLIX Jean françois	FRA		n°1003	80	25	SEM	65	M	01:34:58	9.48	[76] Non Licencié
72	HERANVAL Jerome	FRA		n°1069	73	23	V1M	66	M	01:34:58	9.48	[76] BOUSSOLE GONFREVILLAISE
73	BONNEVILLE Melanie	FRA		n°1018	77	5	V1F	7	F	01:35:11	9.46	[76] Non Licencié
74	CLOUET Michelle	FRA		n°1032	70	6	V1F	8	F	01:35:16	9.45	[27] SPORT AVENTURE
75	CLOUET Benjamin	FRA		n°1031	92	26	SEM	67	M	01:35:17	9.45	[27] Non Licencié
76	LEBOUCHER Anthony	FRA		n°1082	75	24	V1M	68	M	01:36:22	9.34	[14] Non Licencié
77	PERIE CAMART Amelie	FRA		n°1104	81	3	SEF	9	F	01:36:30	9.33	[27] Non Licencié
78	DUVAL Christophe	FRA		n°1053	69	25	V1M	69	M	01:36:38	9.31	[27] Non Licencié
79	LAMY Veronique	FRA		n°1079	68	1	V2F	10	F	01:36:49	9.30	[27] Non Licencié
80	DENIE Sophie	FRA		n°1042	67	2	V2F	11	F	01:37:17	9.25	[76] Non Licencié
81	LEFRANCOIS Emmanuelle	FRA		n°1139	78	7	V1F	12	F	01:37:20	9.25	Sport Aventure
82	QUESNOT Jean-philippe	FRA		n°1114	69	26	V1M	70	M	01:37:41	9.22	[27] Non Licencié
83	BOURSICOT Emmanuel	FRA		n°1020	76	27	V1M	71	M	01:37:41	9.21	[27] Non Licencié
84	PINSON Karine	FRA		n°1108	77	8	V1F	13	F	01:37:41	9.21	[76] Non Licencié
85	MATHERON Vicky	FRA		n°1097	90	4	SEF	14	F	01:38:12	9.17	[27] Non Licencié
86	SEGURA Romuald	FRA		n°1121	70	28	V1M	72	M	01:38:13	9.16	[27] Non Licencié
87	CASSE Pierre	FRA		n°1022	65	10	V2M	73	M	01:38:22	9.15	[14] Non Licencié
88	FAGOO Mathieu	FRA		n°1055	82	27	SEM	74	M	01:38:22	9.15	[27] Non Licencié
89	MARTORY Anne marie	FRA		n°1095	62	3	V2F	15	F	01:38:33	9.13	[27] LE VAUDREUIL
90	CHERIF Wajoh	FRA		n°1137	75	29	V1M	75	M	01:39:21	9.06	Non Licencié
91	HAMON Stephane	FRA		n°1068	74	30	V1M	76	M	01:39:39	9.03	[76] Non Licencié
92	HURET Guillaume	FRA		n°1072	81	28	SEM	77	M	01:39:55	9.01	[59] Non Licencié
93	REMIGY Carole	FRA		n°1115	64	4	V2F	16	F	01:40:04	8.99	[76] Non Licencié
94	VALLÉE Vivien	FRA		n°1130	90	29	SEM	78	M	01:40:35	8.95	[76] Non Licencié
95	GODARD Laura	FRA		n°1063	88	5	SEF	17	F	01:40:35	8.95	[27] Non Licencié
96	SEVAUX Thierry	FRA		n°1138	81	30	SEM	79	M	01:40:52	8.92	Non Licencié
97	PRIE Sonia	FRA		n°1112	82	6	SEF	18	F	01:41:16	8.89	[27] Non Licencié
98	LORiot Bertrand	FRA		n°1091	87	31	SEM	80	M	01:41:45	8.85	[27] Non Licencié
99	DASSONVILLE Julien	FRA		n°1038	79	32	SEM	81	M	01:41:45	8.85	[27] Non Licencié
100	TESSON Camille	FRA		n°1127	00	1	JUF	19	F	01:41:46	8.85	[27] 27043
101	CAVELIER Céline	FRA		n°1023	73	9	V1F	20	F	01:42:47	8.76	[76] Non Licencié
102	ROMO José	FRA		n°1116	63	11	V2M	82	M	01:42:49	8.75	[76] Non Licencié
103	VENDRAND Laure	FRA		n°2041	65	5	V2F	21	F	01:44:00	8.65	[76] Non Licencié
104	DROGUET Joëlle	FRA		n°1045	54	1	V3F	22	F	01:45:06	8.56	[76] Non Licencié
105	MARTIN Stéphane	FRA		n°1094	77	31	V1M	83	M	01:45:19	8.55	[27] Non Licencié
106	RUELLE Laurent	FRA		n°1118	00	5	JUM	84	M	01:45:19	8.55	[27] Non Licencié
107	CHAPELLE Cedric	FRA		n°1026	84	33	SEM	85	M	01:45:25	8.54	[27] Non Licencié
108	FABIJAN Ludovic	FRA		n°1054	71	32	V1M	86	M	01:45:30	8.53	[27] Non Licencié
109	BINA Jessica	FRA		n°1015	84	7	SEF	23	F	01:45:33	8.53	[76] TEAM RADICATRIL
110	GRANDCAMP Charlotte	FRA		n°1065	81	8	SEF	24	F	01:47:22	8.38	[27] Non Licencié
111	SEIGNE Valérie	FRA		n°1142	83	9	SEF	25	F	01:47:22	8.38	Non Licencié
112	DEGENNE-CHANAL Christine	FRA		n°1040	63	6	V2F	26	F	01:47:51	8.35	[27] Non Licencié
113	GIRARD Nathalie	FRA		n°1062	65	7	V2F	27	F	01:47:57	8.34	[76] Non Licencié
114	LECOT Coralie	FRA		n°1084	87	10	SEF	28	F	01:48:28	8.30	[27] Non Licencié
115	DEROISSART Camille	FRA		n°1043	92	11	SEF	29	F	01:48:28	8.30	[27] Non Licencié
116	DUQUESNE Karine	FRA		n°1051	72	10	V1F	30	F	01:48:46	8.28	[76] Non Licencié
117	VIVIER Stephane	FRA		n°1135	72	33	V1M	87	M	01:49:14	8.24	[27] Non Licencié
118	BACHELEY Lysiane	FRA		n°1008	77	11	V1F	31	F	01:50:17	8.16	[76] EMSL
119	BAR Stephanie	FRA		n°1010	74	12	V1F	32	F	01:50:19	8.16	[27] Non Licencié
120	LAURENT Boutry	FRA		n°1081	69	34	V1M	88	M	01:50:20	8.16	[14] Non Licencié
121	JACQUES Jose	FRA		n°1074	65	12	V2M	89	M	01:50:41	8.13	[27] Non Licencié
122	CHANDELIER Ludovic	FRA		n°1025	65	13	V2M	90	M	01:51:24	8.08	[76] CCPB

CHRONOMETRAGE événement SPORTIF

Trails Courses sur route Inscriptions  
Chronométrage par puces Classements

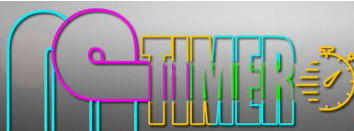

07 82 86 81 76

[contact@mp-sports-events.fr](mailto:contact@mp-sports-events.fr)

[www.mp-sports-events.fr](http://www.mp-sports-events.fr)

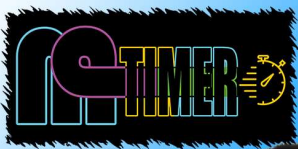

POUR PLUS D'INFOS RENDEZ-VOUS SUR : [www.runningclubcampigny.fr](http://www.runningclubcampigny.fr)

TRAIL DU DOMAINE DE TORF - 15 KM (15.000 km) - 24 Juin 2018  
CLASSEMENT GENERAL - 15.000 mm

Page 3/3  
11:29

Clt	Nom - Prénom	Nat	Licence	Doss.	Né	Clt Cat	Clt Sx	Temps	Moy.	Club
123	CHAUCHE Patrick	FRA		n°1027	53	4 V3M	91 M	01:51:39	8.06	[27] Non Licencié
124	CHAUCHE Romain	FRA		n°1028	88	34 SEM	92 M	01:51:40	8.06	[27] Non Licencié
125	DUBOS Jean-luc	FRA		n°1046	54	5 V3M	93 M	01:51:40	8.06	[27] Non Licencié
126	MINEUR Xavier	FRA		n°1098	73	35 V1M	94 M	01:51:41	8.06	[27] Non Licencié
127	MYRIAM Piedagniel	FRA		n°1100	71	13 V1F	33 F	01:53:22	7.94	[27] Non Licencié
128	TAURIN Sebastien	FRA		n°1125	71	36 V1M	95 M	01:54:11	7.88	[27] Non Licencié
129	CHICOT Norbert	FRA		n°1029	49	6 V3M	96 M	01:54:34	7.86	[76] Non Licencié
130	THIVILLIER Karine	FRA		n°1128	82	12 SEF	34 F	01:55:20	7.80	[27] Non Licencié
131	COUTEY Jerome	FRA		n°1037	80	35 SEM	97 M	01:55:21	7.80	[27] Non Licencié
132	BARBELANE Gautier	FRA		n°1012	79	36 SEM	98 M	01:56:00	7.76	[78] Non Licencié
133	PILATTE Virginie	FRA		n°1106	74	14 V1F	35 F	01:56:28	7.73	[14] ASSO SIDEL
134	BEAUDOIN Guillaume	FRA		n°1013	83	37 SEM	99 M	01:57:36	7.65	[76] Non Licencié
135	SEGURA Baptiste	FRA		n°1120	98	3 ESM	100 M	01:58:19	7.61	[27] Non Licencié
136	OUIN Camille	FRA		n°1102	92	13 SEF	36 F	02:02:42	7.34	[27] Non Licencié
137	FOUQUET Dorothee	FRA		n°1059	80	14 SEF	37 F	02:09:32	6.95	[27] Non Licencié
138	INGRID Auvray	FRA		n°1073	70	15 V1F	38 F	02:12:31	6.79	[27] Non Licencié
139	MOREAU Jean yves	FRA		n°1099	83	38 SEM	101 M	02:19:30	6.45	[27] Non Licencié
140	TAURIN Christelle	FRA		n°1124	69	16 V1F	39 F	02:19:57	6.43	[27] Non Licencié
141	PORCON Fanny	FRA		n°2036	78	17 V1F	40 F	02:23:33	6.27	[50] Non Licencié

CHRONOMETRAGE événement SPORTIF

Trails Courses sur route Inscriptions  
Chronométrage par puces Classements



07 82 86 81 76

[contact@mp-sports-events.fr](mailto:contact@mp-sports-events.fr)

[www.mp-sports-events.fr](http://www.mp-sports-events.fr)

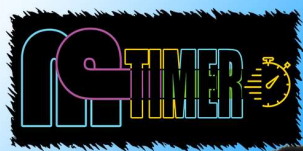

POUR PLUS D'INFOS RENDEZ-VOUS SUR : [www.runningclubcampigny.fr](http://www.runningclubcampigny.fr)



TRAIL DU DOMAINE DE TORF - 6 KM (6.000 km) - 24 Juin 2018  
CLASSEMENT GENERAL - 6.000 mm

Page 1/2  
10:17

Clt	Nom - Prénom	Nat	Licence	Doss.	Né	Clt Cat	Clt Sx	Temps	Moy.	Club
1	VINCENT Amaury	FRA		n°560	95	1 SEM	1 M	00:23:21	15.42	[27] 27043
2	LAHALLE Leandre	FRA		n°532	03	1 MIM	2 M	00:24:52	14.49	[27] PONTAUDEMER AC
3	APPERT Thibaut	FRA		n°504	02	1 CAM	3 M	00:25:06	14.35	[27] AMICALE ATHLÉTISME DU ROUMOIS
4	CHESNAY Morgann	FRA		n°512	04	2 MIM	4 M	00:26:01	13.84	[27] RCCCCA
5	SOREL Sylvain	FRA		n°579	73	1 V1M	5 M	00:26:29	13.60	Asso Sidel
6	NIEL Christophe	FRA		n°578	87	2 SEM	6 M	00:26:36	13.54	Pont Audemer
7	AUBE Gwenaël	FRA		n°575	02	2 CAM	7 M	00:26:44	13.47	Club athlé Pont Audemer
8	LEGAY Martin	FRA		n°536	02	3 CAM	8 M	00:27:48	12.95	[27] Non Licencié
9	LACROIX Alec	FRA		n°574	02	4 CAM	9 M	00:28:05	12.82	Non Licencié
10	DESBUIIS Eric	FRA		n°515	69	2 V1M	10 M	00:28:26	12.67	[76] HORS STADE
11	GAULT Sebastien	FRA		n°521	79	3 SEM	11 M	00:28:43	12.54	[27] EVREUX AC TRIATHLON
12	PICARD François-xavier	FRA		n°547	82	4 SEM	12 M	00:29:45	12.11	[76] Non Licencié
13	FOURNEAUX Jordan	FRA		n°520	02	5 CAM	13 M	00:30:13	11.92	[27] RCCCCA
14	VITRY Thomas	FRA		n°561	04	3 MIM	14 M	00:30:27	11.82	[27] 027010PONT AUDEMER
15	CORNU Céline	FRA		n°513	78	1 V1F	1 F	00:30:31	11.80	[27] Non Licencié
16	MABIRE Jean-Baptiste	FRA		n°568	83	5 SEM	15 M	00:30:52	11.67	Non Licencié
17	LEROY Olivier	FRA		n°542	63	1 V2M	16 M	00:31:03	11.60	[76] BIORUN
18	BOUTELEUX Manon	FRA		n°508	02	1 CAF	2 F	00:31:11	11.55	[27] RCCCCA
19	LAHALLE Flavien	FRA		n°531	01	6 CAM	17 M	00:31:26	11.45	[27] Non Licencié
20	PIQUET Mathilde	FRA		n°548	02	2 CAF	3 F	00:31:38	11.38	[27] Non Licencié
21	DEHAIS Cathy	FRA		n°562	00	1 JUF	4 F	00:31:51	11.30	Club canisport Normand
22	HERRARD Jeanne	FRA		n°583	03	1 MIF	5 F	00:32:05	11.23	Non Licencié
23	LOUVET Franck	FRA		n°582	77	3 V1M	18 M	00:32:48	10.98	Sport aventure
24	LEPRETRE Antoine	FRA		n°540	02	7 CAM	19 M	00:32:55	10.94	[76] Non Licencié
25	MABIRE Romain	FRA		n°543	87	6 SEM	20 M	00:33:24	10.78	[27] Non Licencié
26	LOIR Philippe	FRA		n°565	61	2 V2M	21 M	00:34:02	10.58	Non Licencié
27	PICARD Eloise	FRA		n°546	81	1 SEF	6 F	00:34:56	10.31	[76] Non Licencié
28	LAURENT Marie-amélie	FRA		n°534	02	3 CAF	7 F	00:35:21	10.19	[27] PAAC
29	DUBOIS Laura	FRA		n°517	89	2 SEF	8 F	00:36:59	9.74	[27] Non Licencié
30	THIVILLIER Theo	FRA		n°555	04	4 MIM	22 M	00:37:08	9.70	[76] Non Licencié
31	LENEZ Damien	FRA		n°539	01	8 CAM	23 M	00:37:31	9.60	[27] Non Licencié
32	MASSON Gérald	FRA		n°576	73	4 V1M	24 M	00:37:41	9.56	Non Licencié
33	PERON Thomas	FRA		n°570	83	7 SEM	25 M	00:38:03	9.46	Non Licencié
34	VANDON Benoit	FRA		n°558	82	8 SEM	26 M	00:38:06	9.45	[27] Non Licencié
35	FABIJAN Margaux	FRA		n°519	03	2 MIF	9 F	00:38:47	9.29	[27] Non Licencié
36	LEVEQUE Malia	FRA		n°572	05	1 BEF	10 F	00:38:58	9.24	Non Licencié
37	LEGENTIL Stephane	FRA		n°537	71	5 V1M	27 M	00:39:16	9.17	[27] Non Licencié
38	LASNON Mathieu	FRA		n°533	83	9 SEM	28 M	00:39:19	9.16	[27] Non Licencié
39	JEANNEAU Marie-france	FRA		n°530	65	1 V2F	11 F	00:39:20	9.15	[27] SPORT AVENTURE
40	SUSUNAGA Barbara	FRA		n°554	71	2 V1F	12 F	00:39:38	9.08	[76] AS TOTAL NORMANDIE
41	BERSOUT Clotilde	FRA		n°573	73	3 V1F	13 F	00:39:41	9.07	Non Licencié
42	VANDON Marine	FRA		n°559	85	3 SEF	14 F	00:39:43	9.07	[27] Non Licencié
43	JACQUES Catherine	FRA		n°529	67	2 V2F	15 F	00:40:08	8.97	[27] Non Licencié
44	MOUCHEL Florence	FRA		n°545	66	3 V2F	16 F	00:40:38	8.86	[27] SPORT AVENTURE
45	GUELTON Nathalie	FRA		n°525	72	4 V1F	17 F	00:40:38	8.86	[27] Non Licencié
46	PINSON Charlotte	FRA		n°581	03	3 MIF	18 F	00:41:04	8.77	LFA
47	GOULMY Maryse	FRA		n°524	59	4 V2F	19 F	00:41:25	8.70	[76] BIORUN
48	TIERS François	FRA		n°564	81	10 SEM	29 M	00:41:42	8.63	Non Licencié
49	BENOIT Geraldine	FRA		n°506	77	5 V1F	20 F	00:41:42	8.63	[27] Non Licencié
50	BACHELOT Stéphane	FRA		n°505	68	3 V2M	30 M	00:41:44	8.63	[27] Non Licencié
51	TIERS Emilie	FRA		n°563	81	4 SEF	21 F	00:41:44	8.63	Non Licencié
52	LEVEQUE Valérie	FRA		n°571	71	6 V1F	22 F	00:41:51	8.60	RCC
53	PINSON Cyril	FRA		n°580	74	6 V1M	31 M	00:42:13	8.53	Asso Sidel
54	DEVOS Elise	FRA		n°516	95	5 SEF	23 F	00:42:18	8.51	[59] Non Licencié
55	AMMELOOT Charlotte	FRA		n°503	85	6 SEF	24 F	00:42:19	8.51	[59] Non Licencié
56	CHENU Caroline	FRA		n°511	81	7 SEF	25 F	00:42:41	8.44	[27] Non Licencié
57	PRENTOUT Gwénola	FRA		n°549	82	8 SEF	26 F	00:42:48	8.41	[27] Non Licencié
58	LECOQ Melanie	FRA		n°535	79	9 SEF	27 F	00:43:03	8.36	[27] Non Licencié
59	TOUZE Laetitia	FRA		n°556	81	10 SEF	28 F	00:43:04	8.36	[27] Non Licencié
60	GOMBERT Emilie	FRA		n°523	86	11 SEF	29 F	00:43:07	8.35	[27] Non Licencié
61	CATHERINE Benoit	FRA		n°509	79	11 SEM	32 M	00:43:19	8.31	[14] Non Licencié

CHRONOMETRAGE événement SPORTIF

Trails Courses sur route Inscriptions  
Chronométrage par puces Classements

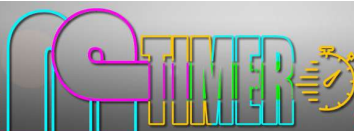

07 82 86 81 76

[contact@mp-sports-events.fr](mailto:contact@mp-sports-events.fr)

[www.mp-sports-events.fr](http://www.mp-sports-events.fr)

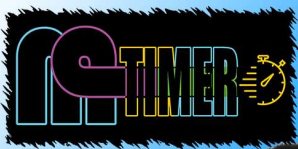

POUR PLUS D'INFOS RENDEZ-VOUS SUR : [www.runningclubcampigny.fr](http://www.runningclubcampigny.fr)

TRAIL DU DOMAINE DE TORF - 6 KM (6.000 km) - 24 Juin 2018  
CLASSEMENT GENERAL - 6.000 mm

Page 2/2  
10:17

Clt	Nom - Prénom	Nat	Licence	Doss.	Né	Clt Cat	Clt Sx	Temps	Moy.	Club
62	CATHERINE Emilie	FRA		n°510	80	12 SEF	30 F	00:43:19	8.31	[14] Non Licencié
63	CAMBRUNE Alexandre	FRA		n°567	86	12 SEM	33 M	00:43:23	8.30	Non Licencié
64	FELLOUS Marine	FRA		n°584	88	13 SEF	31 F	00:43:30	8.28	Non Licencié
65	DUBOS Catherine	FRA		n°518	58	1 V3F	32 F	00:44:05	8.17	[27] Non Licencié
66	SIMON Sarah	FRA		n°553	84	14 SEF	33 F	00:44:12	8.15	[27] Non Licencié
67	HECQUET Carole	FRA		n°528	81	15 SEF	34 F	00:45:10	7.97	[27] Non Licencié
68	REIGNIER Elise	FRA		n°550	94	16 SEF	35 F	00:46:14	7.79	[27] Non Licencié
69	VALÉRIE Boutry collange	FRA		n°557	64	5 V2F	36 F	00:46:25	7.76	[14] Non Licencié
70	ALLET Julie	FRA		n°502	85	17 SEF	37 F	00:46:29	7.75	[27] Non Licencié
71	ALLET Frédéric	FRA		n°501	85	13 SEM	34 M	00:46:30	7.74	[27] Non Licencié
72	BOCAGE Franck	FRA		n°507	68	4 V2M	35 M	00:47:38	7.56	[27] Non Licencié
73	SERBIN Emmanuelle	FRA		n°566	74	7 V1F	38 F	00:47:38	7.56	Non Licencié
74	GESLAND Sophie	FRA		n°522	69	8 V1F	39 F	00:47:42	7.55	[27] 027003 AS LA HAYE MALMHERBE
75	PENARD Sabine	FRA		n°569	70	9 V1F	40 F	00:51:12	7.03	Non Licencié
76	MAUVIARD Virginie	FRA		n°544	82	18 SEF	41 F	00:52:54	6.81	[27] Non Licencié
77	RIVOALLAN Magali	FRA		n°551	74	10 V1F	42 F	00:52:55	6.80	[27] Non Licencié
78	BARBARAY Emilie	FRA		n°577	83	19 SEF	43 F	00:55:59	6.43	Non Licencié
79	LEROUX Céline	FRA		n°541	76	11 V1F	44 F	00:55:59	6.43	[27] Non Licencié
80	DELAMARE Emilie	FRA		n°514	86	20 SEF	45 F	00:58:15	6.18	[27] Non Licencié

CHRONOMETRAGE événement SPORTIF

Trails Courses sur route Inscriptions  
Chronométrage par puces Classements

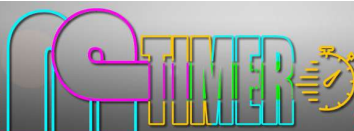

07 82 86 81 76

[contact@mp-sports-events.fr](mailto:contact@mp-sports-events.fr)

[www.mp-sports-events.fr](http://www.mp-sports-events.fr)